Мебельная ручка ARCA RT115GR.1/576/700

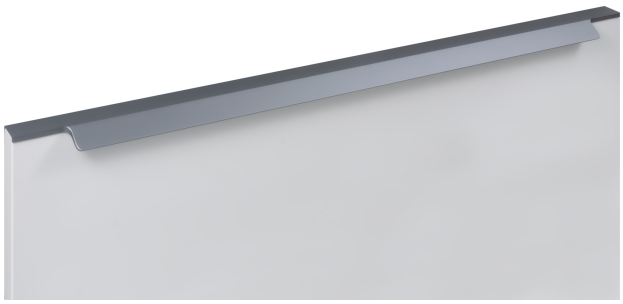

Описание

ARCA RT115 — торцевая ручка с геометричным выступом из алюминия, **устанавливается наложением на фасады** толщиной 18,8 мм (в цветах BL,GR,SC,SG) и 18,5 мм (в цвете W).

Конструкция ручки имеет **детально проработанный выступ по всей длине**, что создаёт эффект погружения фасада, аккуратно закрывая его края. **Рифлёное покрытие** в зоне захвата обеспечит эргономичное использование ручки без соскальзывания.

ARCA RT115 допускает размещение двумя способами — «в размер» фасада (актуально для размеров 500-900 мм) и по центру широких фасадов, как большой «язычок» (для размеров 150 мм, 200-400 мм, 450 мм).

Модель закрепляется на верхний торец фасада, саморезы (приобретаются отдельно) вкручиваются в отверстия с фаской с задней стороны фасада.

Ручка гармонично впишется в мебель стилей: **модерн, лофт, джапанди и минимализм**.

*Оттенок покрытия на фото **может отличаться** от реального.

Характеристики

Межцентровое расстояние	576 мм
Цвет изделия	GR - Серый
Материал изделия	Алюминий
Тип продукции	Основная продукция
Коллекция	Стильный модерн, Скандинавский минимализм, Лаконичные формы
Дизайн	Современные
Вид ручки	Торцевые
Цветовая группа	Серый
Фактура покрытия	Матовый

Модельный ряд

Межцентровое расстояние

96 мм | 128 мм | 192 мм | 224 мм | 256 мм

448 мм | 512 мм | **576 мм** | 704 мм | 768 мм

Цвет изделия

BL - Матовый чёрный | **GR - Серый**

SC - Сатиновый хром | SG - Сатиновое золото

W - Белый