Шариковые направляющие Master DB4504Zn/350

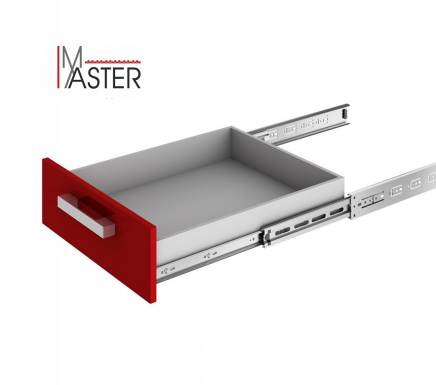

Описание

Master DB4504 – шариковые направляющие полного выдвижения без амортизации, выполненные по европейскому стандарту. Это надежный партнер мебельщика в производстве добротной мебели сегмента «средний» и «средний+». Master DB4504 обладает современными характеристиками и обеспечивает стабильную работу ящиков и плавный, равномерный ход, сравнимый по комфорту с движением современных систем выдвижения. Модель надежна и долговечна – она обладает оптимальной грузоподъемностью до 30 кг (зависит от монтажной длины) и гарантирует бесперебойную работу направляющей на протяжении более 50 000 циклов открывания/закрывания.

Характеристики

Цвет изделия	Zn - Цинк
Наличие доводчика	Нет
Тип выдвижения	Полное выдвижение
Тип продукции	Основная продукция
Тип конструкции направляющих	Шариковые направляющие
Монтажная длина	350 мм
Наличие толкателя	Нет
Наличие толкателя и доводчика вместе	Нет
Несущая способность (на пару)	25 кг

Модельный ряд

Монтажная длина

250 мм | 300 мм | **350 мм** | 400 мм | 450 мм

500 мм | 550 мм | 600 мм | 700 мм