Системы выдвижения B-Slide DB7772Zn/300

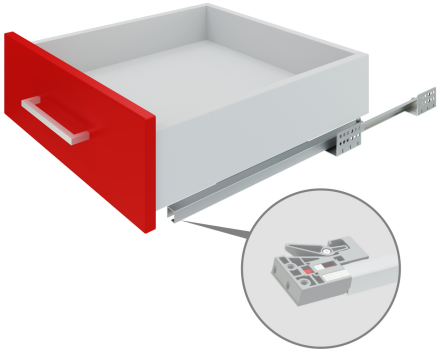

Описание

DB7772 — направляющие B-Slide скрытого монтажа с доводчиком частичного выдвижения с надвижным способом установки при помощи клипс. Преимуществом модели является **минимальное усилие на открывание мебельного ящика — всего около 26 N**. Облегчённое выдвижение сделано для максимальной интеграции с гарнитурами малых форм **с небольшой глубиной выдвижных ящиков**.

Модель надежна и долговечна — она обладает оптимальной грузоподъемностью до 25 кг (зависит от монтажной длины).

Движение составных частей в DB7772 происходит **за счёт сепараторов с нейлоновыми роликами внутри**, что делает ход направляющих **более бесшумным и плавным**, в сравнении с другими моделями на рынке, оснащенными стальными шариками.

Направляющие скрытого монтажа на клипсе идеально подойдут для поточной мебели малых форм с невысоким бюджетом, которая пользуется широким спросом. DB7772 рекомендованы для прихожих, гостиных, спален и другой компактной мебели с небольшой глубиной выдвижных ящиков.

Внимание, важная информация!
Для наиболее прочного монтажа направляющих длиной от 400 мм к плоскости мебельного изделия рекомендуется прикрутить каждую направляющую в 2 ряда присадочных отверстий задней крепёжной площадки.

Характеристики

Цвет изделия	Zn - Цинк
Наличие доводчика	Есть
Тип выдвижения	Неполное выдвижение
Метод крепления	Надвижной (с пластиковым фиксатором) метод крепления
Тип продукции	Основная продукция
Тип конструкции направляющих	Направляющие скрытого монтажа
Монтажная длина	300 мм
Линейка	Направляющие скрытого монтажа B-SLIDE
Наличие толкателя	Нет
Несущая способность (на пару)	15 кг

Модельный ряд

Монтажная длина

300 мм | 350 мм | 400 мм | 450 мм | 500 мм