Системы выдвижения MB05401W/500

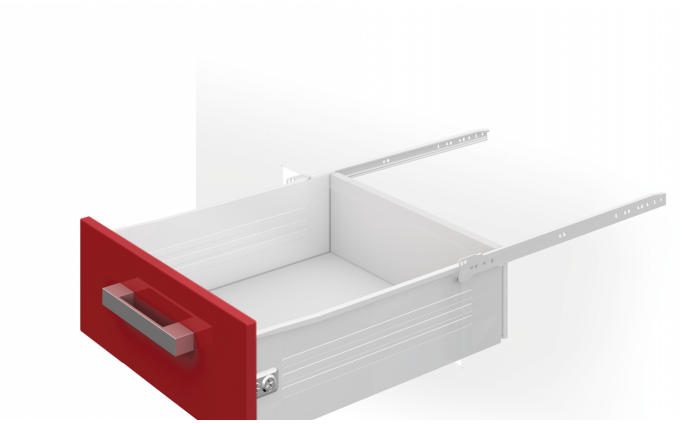

Описание

MB05401 — роликовые направляющие с одностенными металлическими боковинами высотой 54 мм. Неполного выдвижения, с самозатягиванием и защитой от выкатывания. Возможна регулировка фасада по высоте в диапазоне +/- 2мм. Форма профиля имеет дополнительное ребро жесткости. Ролик цельный, выполнен из высокопрочного материала POM. Большая толщина металла в сочетании с более высокой ответной частью позволяет увеличить полезную нагрузку мебельного ящика по сравнению со стандартными роликовыми направляющими.

Для большего комфорта рекомендуем приобрести в пару доводчик DM02.

Характеристики

Цвет изделия	W - Белый
Тип продукции	Основная продукция
Тип конструкции направляющих	Направляющие с одностенными металлическими боковинами MB
Монтажная длина	500 мм
Наличие толкателя	Нет
Наличие толкателя и доводчика вместе	Нет