Продольный прямоугольный рейлинг SBR04/GR/550

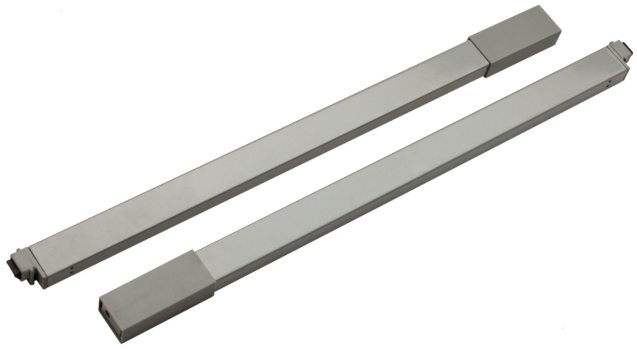

Характеристики

Тип продукции	Комплектующие
Тип конструкции направляющих	Системы выдвижения с двойными металлическими боковинами
Монтажная длина	550 мм
Наличие толкателя	Нет
Наличие толкателя и доводчика вместе	Нет
Цвет изделия	GR - Серый

Модельный ряд

Монтажная длина

270 мм | 300 мм | 350 мм | 400 мм | 450 мм | 500 мм | 550 мм

Описание

Продольный прямоугольный рейлинг SBR04 предназначен для формирования моделей средних и высоких выдвижных ящиков. Рейлинг SBR04 устанавливается продольно боковинам выдвижных ящиков и необходим для моделей с одним или с двойным рейлингом. Отлично подходит для строгих, лаконичных интерьеров.

Рейлинги в средних и высоких ящиках обеспечивают устойчивое положение содержимого. В ассортименте BOYARD рейлинги SBR04 предусмотрены под любую глубину ящика – от 270 мм до 550 мм. Для идеального монтажа рейлингов предусмотрена встроенная регулировка в диапазоне ±3 мм.

Материал:

Рейлинг изготовлен из пластика и металла, обеспечивающих прочность и долговечность этой функционально-декоративной детали на протяжении всего срока эксплуатации.

Стиль:

Прямоугольные рейлинги представлены в двух популярных цветовых решениях: белом и сером. Цветовой ассортимент позволяет подобрать рейлинг, идеально совместимый по стилю с боковинами и с внутренней отделкой ящика. Рейлинги прямоугольной формы отлично подходят для интерьеров в стилях хай-тек, минимализм, эклектика, модерн и др.

Комплектация:

В один комплект входят 2 рейлинга.