Мебельная опора N302CP/SC.1

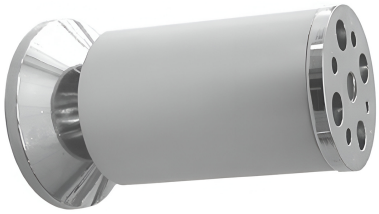

Описание

N302 — опора металлическая.

Оптимально допустимая нагрузка – до 125 кг.

Мебельная опора N302 может использоваться при производстве тумб, комодов, стеллажей, диванов или мебели специального назначения.

Характеристики

Цвет изделия	CP - Хром полированный
Допустимая нагрузка (на 1 шт.)	до 125 кг
Регулировка	до 15 мм
Материал изделия	Сталь
Высота	100 мм
Вид опоры	Опоры для корпусной мебели
Дизайн	Традиционные
Тип покрытия	Гальваническое